

# Subregión Oriente

## Ejes temáticos prioritarios

Semáforo



Foto: CCOA

# PERFIL SUBREGIONAL ORIENTE

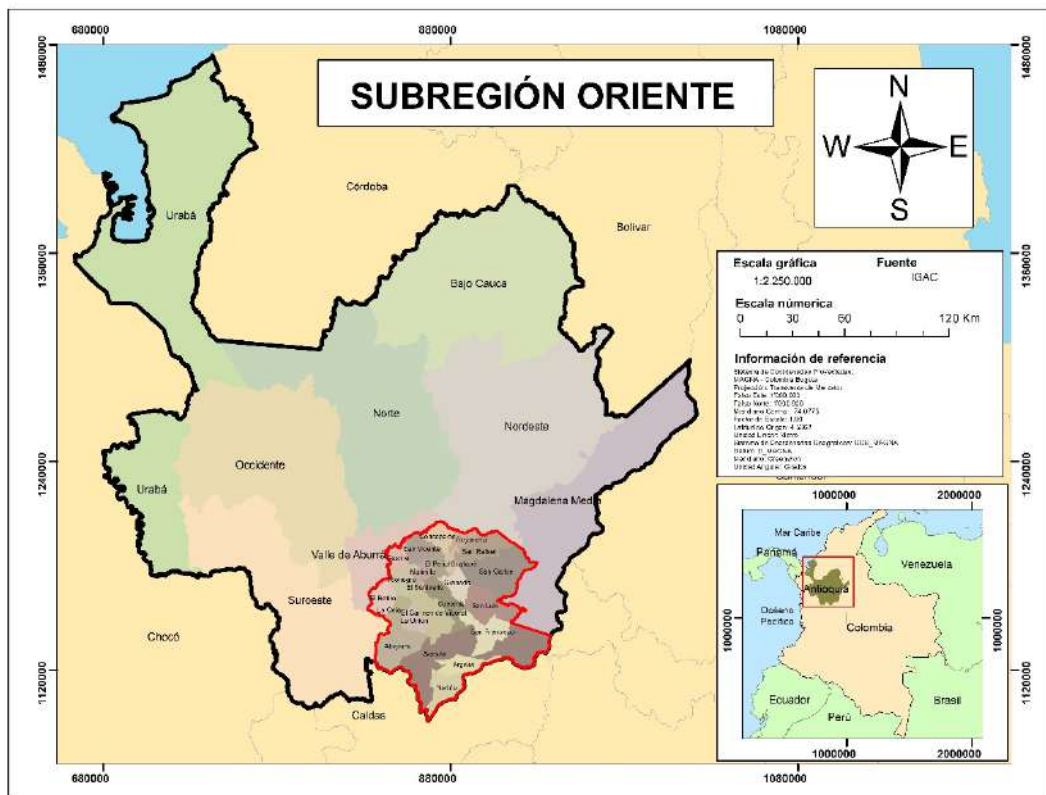

La subregión está conformada por 23 municipios:

- Rionegro de categoría primera.
- La Ceja del Tambo y Guarne de categoría tercera.
- El Carmen de Viboral, El Retiro y Marinilla de categoría cuarta.
- Sonsón de categoría quinta.
- Abejorral, Alejandría, Argelia, Cocorná, Concepción, El Peñol, El Santuario, Granada, Guatapé, La Unión, Nariño, San Carlos, San Francisco, San Luis, San Rafael y San Vicente Ferrer categoría sexta.

# POBLACIÓN

Total 2020	Hombres	Mujeres
695.596	343.633	351.963
<b>Cabecera municipal</b>		
Total	Hombres	Mujeres
407.768	194.225	213.513
<b>Centros poblados y rural disperso</b>		
Total	Hombres	Mujeres
287.828	149.378	138.450

POBLACIÓN POR ÁREA GEOGRÁFICA EN EL ORIENTE (2020)

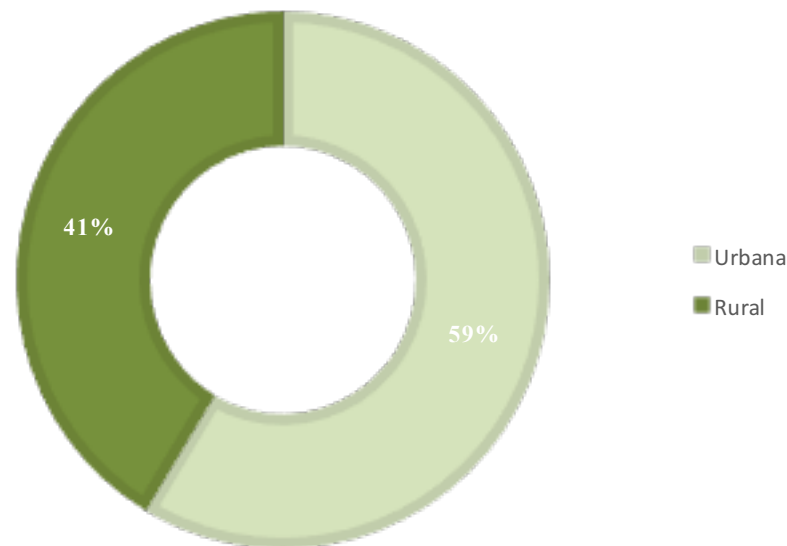

Fuente: DANE (2020)

# POTENCIALIDADES Y FORTALEZAS

- ✓ Alta dinámica y concentración urbano industrial.
- ✓ Alta cobertura en todos los niveles educativos.
- ✓ Ubicación geoestratégica que permite la conexión e intercambios comerciales.
- ✓ Articulación con el Valle de Aburrá.
- ✓ Potencial aéreo del departamento localizado en la subregión.
- ✓ Importante presencia de recursos naturales que permiten el equilibrio en los ecosistemas.
- ✓ Potencial hidroeléctrico como fuente de energía del país.

# POTENCIALIDADES Y FORTALEZAS

- ✓ Diferentes pisos térmicos que permiten el desarrollo de diferentes actividades económicas agrícolas y pecuarias y actividades de conservación sostenible.
- ✓ Suelos productivos para las actividades agrícolas.
- ✓ Potencial turístico por la presencia de recursos naturales y atractivos turísticos y recreativos.
- ✓ Asentamientos importantes de desarrollo.
- ✓ Concentración de importantes servicios de salud y financieros del departamento.
- ✓ Alto potencial en aves de postura.
- ✓ Concentración de la producción piscícola de Antioquia.

Prioridades del CTPA y de la Gobernación de Antioquia en el Oriente	Posición prioritaria subregional	Prioridad para Antioquia
Alta presencia de violencia intrafamiliar	2	ALTA
Alta presencia de violencia sexual	2	ALTA
Altos suicidios	2	ALTA
Altos hurtos a personas	2	ALTA
Alta mortalidad por accidentes de tránsito	3	ALTA
Brechas en el empleo entre hombres y mujeres		
Bajo logro educativo		
Empleo informal		
Muertes por enfermedades no transmisibles y neoplasias		

Fuente: CTPA (2020)

# RESTRICCIONES

- ✓ Concentración de niveles sociales en el Altiplano.
- ✓ Contaminación ambientales y perdida de biodiversidad.
- ✓ Fraccionamiento de la propiedad territorial y difícil acceso a la tierra.
- ✓ Problemas de inseguridad y convivencia.
- ✓ Conflictos sociales y políticos.

**Ejercicio:** Validar ejes temáticos prioritarios para el seguimiento a la gestión del desarrollo de la subregión.

- ✓ Grupos de trabajo en Zoom:
- ✓ Priorización subregional de ejes temáticos prioritarios: **Problemas y Fortalezas**



## **Ejercicio:** Validar ejes temáticos prioritarios para el seguimiento a la gestión del desarrollo de la subregión

Con base en la información y conocimiento que ustedes tienen de la subregión del Oriente y de la presentación de los problemas y fortalezas prioritarios del CTPA que acaban de ver:

- **Identifiquen y prioricen dos problemas y dos fortalezas, que consideren más importantes para la subregión del Oriente.**