

Contribución subregional al concepto del CTPA sobre el seguimiento al PDA, desde las prioridades de la sociedad civil



Metodología del módulo

En cada encuentro subregional se desarrolló la siguiente metodología:

- ❑ Exposición síntesis por el CTPA sobre el proceso metodológico empleado para la elaboración del concepto, principales resultados por cada línea estratégica y resultados generales del proceso.
- ❑ Espacio de diálogo orientado por dos preguntas base para identificar y analizar por cada subregión la ejecución del PDA en el departamento:
 - *¿Qué destaca del proceso realizado por el CTPA?*
 - *¿Qué destaca de los resultados que el CTPA identificó en el PDA?*

Proceso Metodológico

1- Conformación de comisiones

Nuestra Gente
Nuestra Economía
Nuestro Planeta
Nuestra Vida
Nuestra Gobernanza

3- Análisis de las acciones e indicadores de los temas priorizados

Análisis de las acciones e indicadores reportados en el informe de gestión 2020 y el seguimiento al Plan Indicativo en el 2020 (rendición de cuentas), para evidenciar el cumplimiento del Plan de Desarrollo de Antioquia - PDA.

2- Priorizaciones del CTPA en las comisiones

Cada comisión identificó temas prioritarios y las convirtió en preguntas orientadoras para el seguimiento del PDA en la ejecución del 2020

4- Aportes de los integrantes de la comisión a las priorizaciones

Cada integrante del CTPA realizó aportes para completar el análisis a las prioridades de su línea de acuerdo a su experiencia y conocimiento

Proceso Metodológico

5- Profesionales de enlace de la Gobernación sustentaron las acciones realizadas en el 2020 en el Plan de Desarrollo de Antioquia en los temas priorizados por el CTPA

5- Respuesta de Planeación departamental a las priorizaciones del CTPA

Se realizó un análisis de las peticiones y los acuerdos en los diálogos sociales con la Gobernación de Antioquia, en los temas priorizados por el CTPA y se revisó en qué medida fueron respondidos durante el 2020

6- Diálogos Sociales alrededor de las prioridades del CTPA

7- Consulta a la Secretaría Técnica

La Secretaría Técnica de Sistema Departamental de Planeación de Antioquia -SDPA hizo parte de dos consultas que aportaron a la construcción del concepto generado por el CTPA

1) Identificación de prioridades subregionales

2) Evidencias sobre las acciones realizadas durante el 2020

10- Concepto del CTPA

Teniendo en cuenta los procesos que se llevaron a cabo, se realizó el concepto el cual se encuentra en la página web del CTPA

9- Consulta a Organizaciones Aliadas

Consulta orientada a encontrar evidencias sobre las acciones reportadas por la Gobernación de Antioquia que hubieran sido identificadas por las organizaciones en cada una de las comisiones/líneas del Plan de Desarrollo de Antioquia sobre los temas priorizados por el CTPA

8- Consulta a Entidades Territoriales, Asociaciones de municipios y Provincias Administrativas de Planificación

Consulta orientada al aporte de evidencias alrededor de las priorizaciones del CTPA y su ejecución en el Plan de Desarrollo de Antioquia - PDA

Resultados por cada línea

Nuestra Gente

No se evidencia con exactitud la eficiencia y eficacia de los programas y proyectos desarrollados en las comunidades indígenas, afrodescendientes, organizaciones culturales y mujeres.

Nuestra Economía

Se destaca que las acciones desarrolladas por el gobierno departamental para el turismo y la empleabilidad, no han sido encaminadas a fortalecer ambos sectores.

Nuestro Planeta

En la mayoría de los indicadores, las acciones reportadas no dan cuenta del avance concreto en el cumplimiento de la meta definida e incluso se presentan como realizadas, algunas acciones que apenas están planteadas o diseñadas.

Resultados por cada línea

Nuestra Vida

No se contemplan acciones para el cumplimiento del Acuerdo 1 sobre la Reforma Rural Integral, por lo tanto, no se refleja como el Plan de Desarrollo ha incidido en mejorar las condiciones de vida de las familias víctimas del conflicto armado como lo establece el proceso de paz.

Nuestra Gobernanza

Se destaca el cumplimiento del plan de desarrollo a pesar de la crisis suscitada por la pandemia, en particular son muy visibles los programas de acompañamiento a las juntas de acción comunal a través de los convites y las jornadas de acuerdos municipales. Ha facilitado la comunicación con la gobernación desde los territorios el nombramiento de enlaces territoriales.

Resultados identificados por cada subregión



Resultados por Subregión

► Subregión Occidente

- ❑ La metodología del CTPA permite visualizar falencias al CTP de Occidente para realizar seguimiento a los PDM.
- ❑ Necesidad de realizar encuentros constantes y de manera presencial.
- ❑ Se necesita una mayor integración del PDA en la subregión.
- ❑ Mayor capacitación y acompañamiento del CTPA para los CTPM para fortalecer los procesos de planificación territorial.

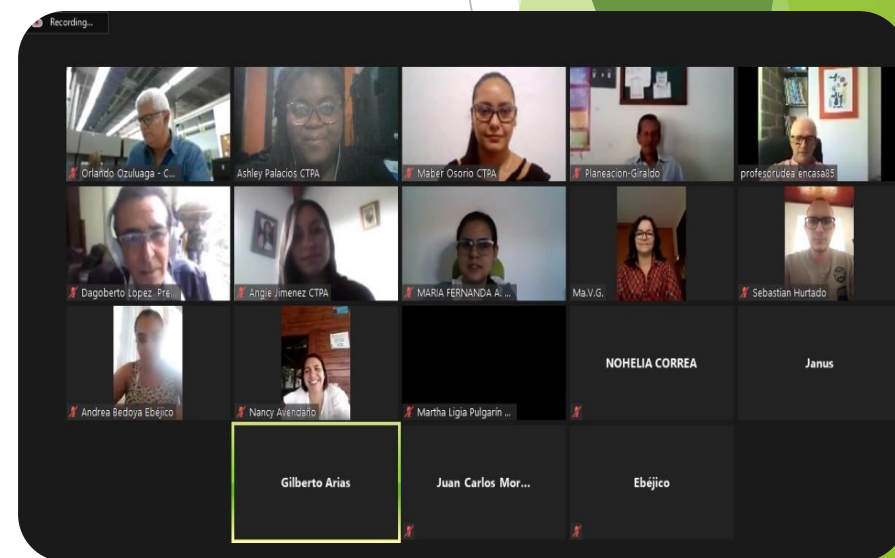

Resultados por Subregión

► Subregión Bajo Cauca

- ❑ Ha habido un acompañamiento de la Gobernación de Antioquia en la subregión para atender el tema de seguridad.
- ❑ Avances en la ejecución de placas huellas en algunos municipios.
- ❑ Se solicita mayor inversión en la infraestructura vial de la subregión para dinamizar la economía de Bajo Cauca.
- ❑ Ausencia de acciones concretas del PDA para los municipios PDET.
- ❑ Necesidad de interrelación del Plan Nacional de Desarrollo, PDA y Planes PDET.
- ❑ Mayor capacitación para los CTPM de la subregión.
- ❑ Conocer avances de los Acuerdos Municipales de la subregión.

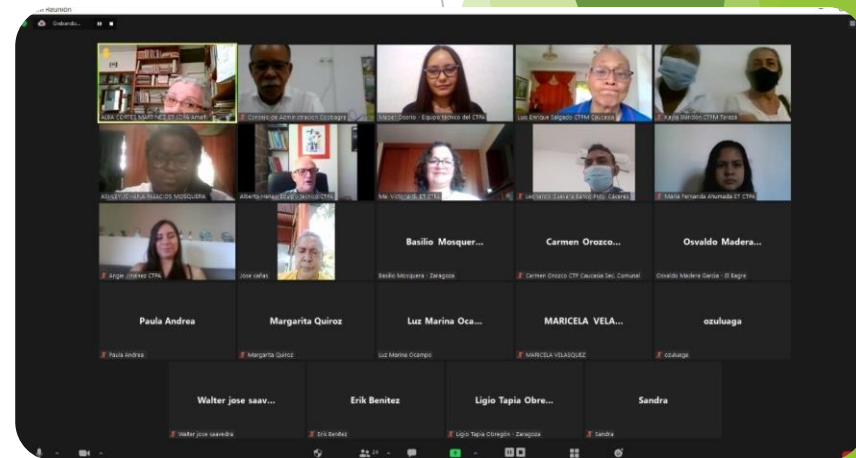

Resultados por Subregión

► Subregión Urabá

- ❑ Se han adelantado procesos con la Gerencia Indígena, Organización Indígena de Antioquia y cabildos para fortalecer las propuestas elaboradas con las instituciones aliadas.
- ❑ Se han ido desarrollando procesos de pagos por servicios ambientales, en articulación con la Gerencia Indígena, Gobernación de Antioquia y Cabildos Indígenas de Urabá.
- ❑ Necesidad de formación especial para acceder a la vida laboral a las comunidades vulnerables.
- ❑ Necesidad de integración regional entre CORPURABÁ, SENA, Gobernación de Antioquia para el programa CRIIE.
- ❑ Necesidad de integración, capacitación, visibilización y capacitación de los CTPM.
- ❑ Necesidad de estrategias para disminuir la violencia juvenil.
- ❑ Necesidad de apoyo para las organizaciones sociales del sector.

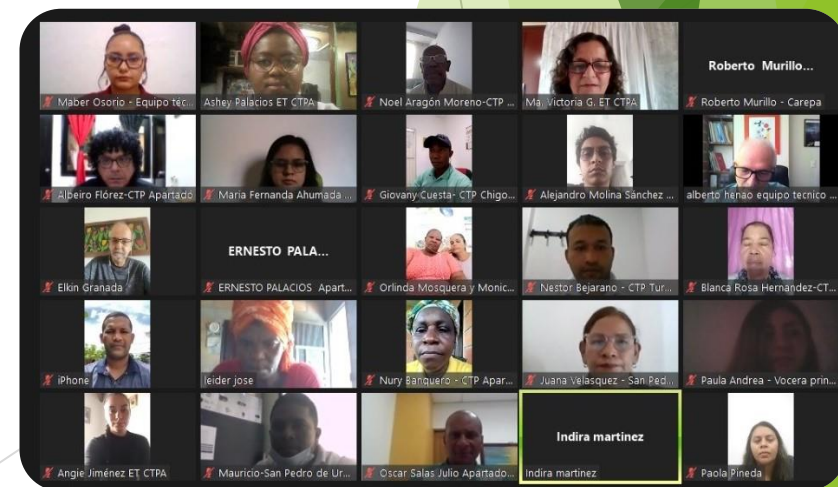

Resultados por Subregión

► Subregión Norte

- ❑ Territorialización de acciones ejecutadas por el PDA.
- ❑ Necesidad de avances de acciones del PDA para algunos sectores, ejemplo sector de discapacidad.
- ❑ Fomentar capacitación, fortalecimiento y desarrollo de encuentros constantes entre los CTP.
- ❑ Mayor compromiso de los consejeros y de las administraciones municipales

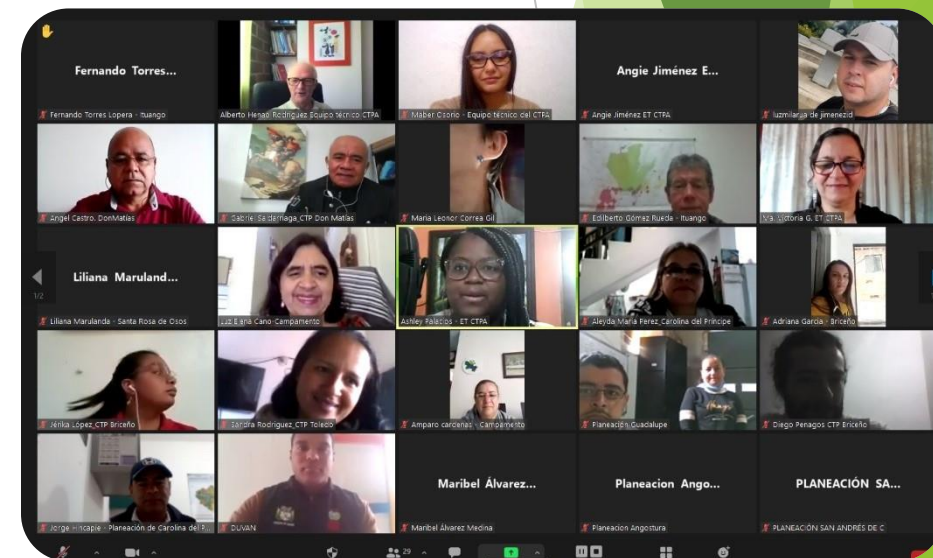

Resultados por Subregión

► Subregión Valle de Aburrá

- ❑ Necesidad de socializar el informe con los CTPM de las subregiones del departamento antes de emitir el concepto para contrastar lo que se ha hecho en las subregiones con el PDA.

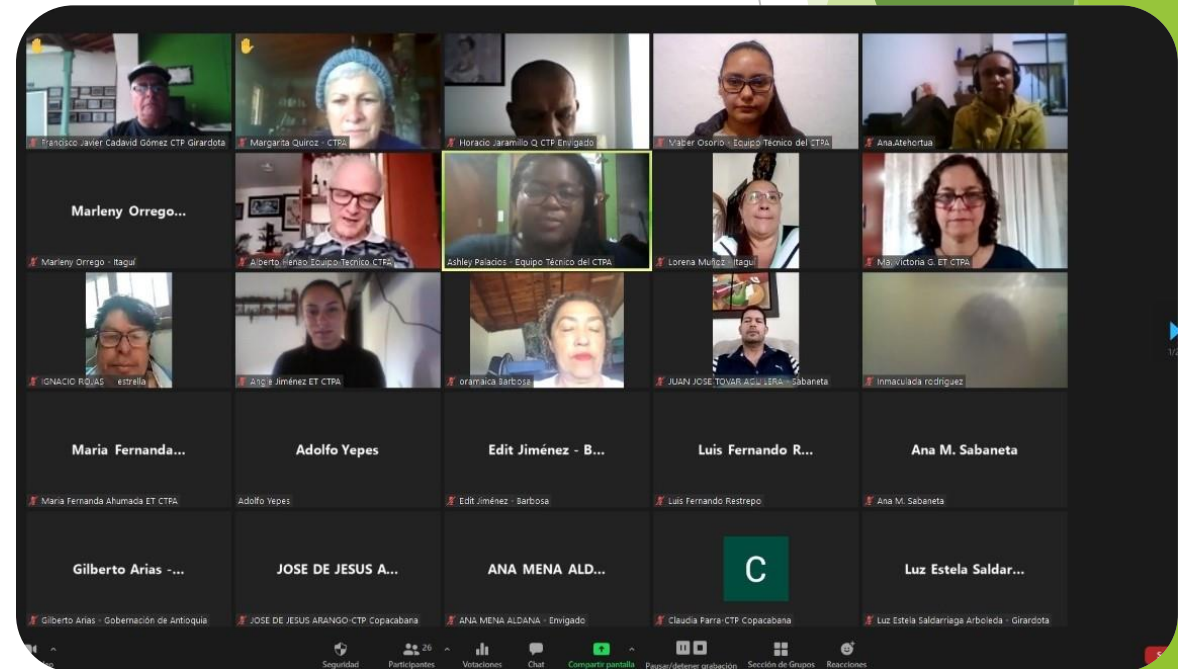

Resultados por Subregión

► Subregión Magdalena Medio

- ❑ Afectaciones sociales y ambientales por instalación de multinacionales de explotación de hidrocarburos,
- ❑ Necesidad de presencia departamental para regular esta actividad en la subregión.
- ❑ Inconformidad por la construcción de la autopista del Río Magdalena por afectaciones a nivel ambiental, social, infraestructura vial local.
- ❑ Materializar en la subregión el Sistema Regional de Planeación.
- Dificultades de conexión entre municipios por mal estado de las vías.
- ❑ Necesidad de que la Unidad Nacional de Acuicultura esté en la subregión y no en Medellín.
- ❑ Necesidad de articulación entre los CTP para el avance en conjunto de la subregión.



Resultados por Subregión

► Subregión Oriente

- ❑ Interrelación de los ejes de conectividad vial y desarrollo del turismo sostenible de la región.
- ❑ Mayor planeación para las obras complementarias de las grandes infraestructuras de la región para disminuir las problemáticas actuales.
- ❑ Necesidad de interrelación con instancias a nivel local, departamental y nacional para atender temas de seguridad en el territorio.
- ❑ Mayor visibilización de la inversión regional en el departamento.
- ❑ Preocupación por el desarrollo de la minería en el territorio.
- ❑ Análisis de una figura asociativa en el territorio.

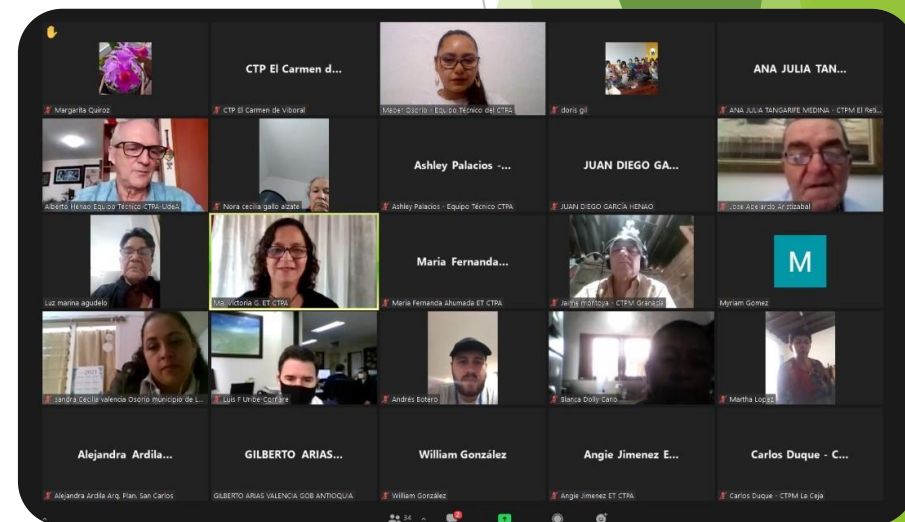

Resultados por Subregión

► Subregión Nordeste

- ❑ Definir una nueva estrategia para la elección de consejeros para que no sea el alcalde quien los elija.
- ❑ Mayor acompañamiento y capacitación para los CTPM de la subregión.
- ❑ Integrar a la subregión con las grandes obras de infraestructura vial.
- ❑ Mayor planeación para actividades como la minería.
- ❑ Subregión con mayor potencia forestal.



Resultados por Subregión

▶ Subregión Suroeste

- ▶ Necesidad de estructurar una estrategia de interrelación entre administraciones municipales, secretarías de planeación y CTPM para ejecutar de una manera eficaz los PDM.
- ▶ Mayor coherencia e interrelación entre las líneas estratégicas Nuestra Vida y Nuestro planeta en el PDA.
- ▶ Turismo como actividad propia de la región desarrollado bajo un enfoque de fortalecimiento al tejido social de la población local del Suroeste.



Resultados generales

- ❑ Como resultado principal, la mayoría de las subregiones manifiestan la necesidad de tener una mayor capacitación y acompañamiento por parte del CTPA para desarrollar una gestión eficiente como Consejeros Territoriales de Planeación Municipal, evidenciando poco acompañamiento por parte de sus municipios y de la Gobernación.
- ❑ Se hizo evidente la necesidad de realizar encuentros constantes entre consejeros, teniendo en cuenta la dificultad que muchos de ellos presentan para acceder a internet; por lo tanto, se sugiere desarrollar encuentros presenciales.
- ❑ En algunas subregiones como Oriente, Urabá, Magdalena Medio y Bajo Cauca, se hace implícita la necesidad de inversión en obras de infraestructura vial que permita la integración y el adecuado desarrollo de las subregiones.

Resultados generales

- ❑ Subregiones como Occidente, Norte y Urabá presentan una desconexión de las acciones establecidas y ejecutadas dentro del plan de desarrollo departamental.
- ❑ Las subregiones manifiestan una necesidad de fomentar una articulación entre ellos para realizar un trabajo en conjunto en pro de las regiones.
- ❑ Subregiones como Oriente y Suroeste se plantea el desarrollo de un turismo organizado y planeado.

Espacio de diálogo

- ¿De qué manera considera que el proceso elaborado por el CTPA le brindó herramientas metodológicas como Consejero Territorial de Planeación Municipal para realizar el seguimiento a su Plan de Desarrollo Municipal?
- ¿Qué experiencias y aprendizajes de su quehacer como consejero territorial municipal considera relevantes para dar a conocer o compartir con otras subregiones o consejos?