

INSTRUMENTOS DE PLANIFICACIÓN EN LA REGION CORNARE

**SUBDIRECCION GENERAL DE PLANEACION
GRUPO DE TRABAJO PLANIFICACION AMBIENTAL
GRUPO ORDENAMIENTO AMBIENTAL DEL TERRITORIO**

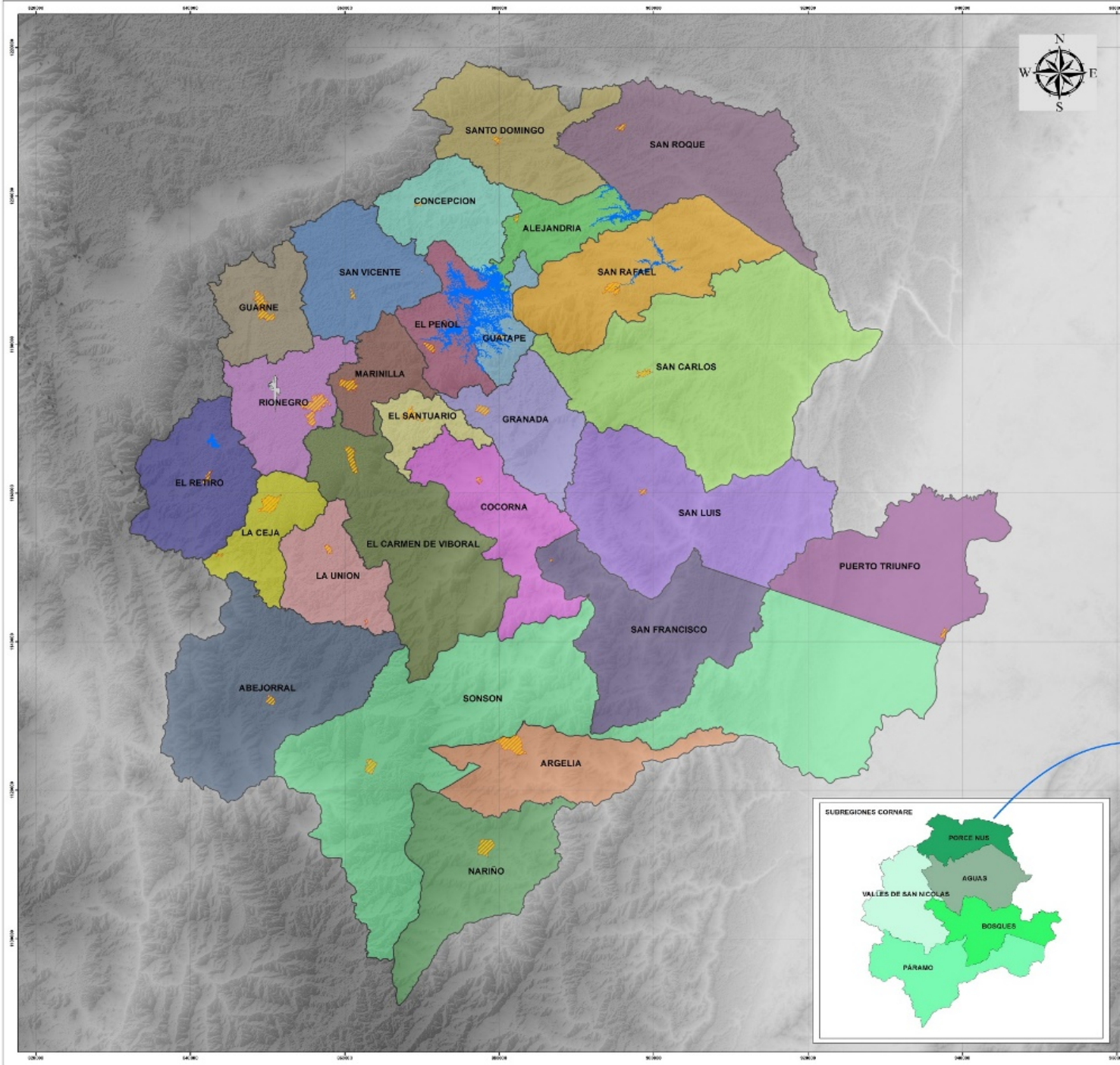

LA REGION CORNARE



MAPA JURISDICCION CORPORACION AUTONOMA REGIONAL DE LAS CUENCAS DE LOS RIOS NEGRO Y NARE CORNARE

CONVENCIONES

EMBALSES	GUATAPE
AEROPUERTO	LA CEJA
AREA URBANA	LA UNION
MUNICIPIOS_CORNARE	
NOM_MPIO	
ABEJORRAL	PUERTO TRIUNFO
ALEJANDRIA	SAN LUIS
ARCELIA	SAN CARLOS
COCORNA	SAN FRANCISCO
CONCEPCION	SAN RAFAEL
EL CARMEN DE VIBORAL	SAN ROQUE
EL PEÑOL	SAN VICENTE
EL RETIRO	SANTO DOMINGO
EL SANTUARIO	SONSON
GRANADA	
GUARNE	

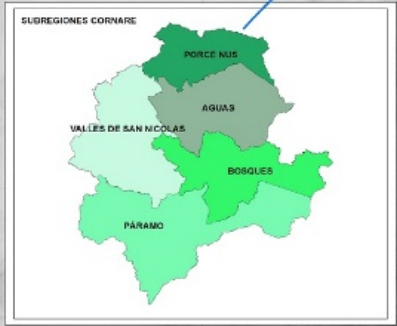
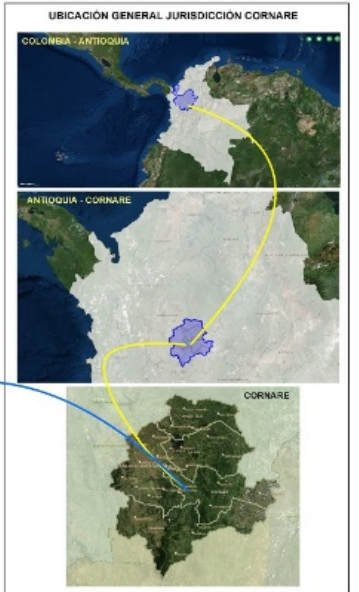

SISTEMA DE REFERENCIA:
MAGNA SIRGAS COLOMBIA BOGOTÁ

FUENTE:
Sistema de Información Ambiental Regional
SIAR
Subdirección General de Planeación
Febrero de 2020



PROCESOS DE PLANIFICACION AMBIENTAL REGIONAL

PLAN DE GESTION AMBIENTAL REGIONAL PGAR

**PLANES DE ORDENACION Y MANEJO DE CUENCAS
HIDROGRAFICAS POMCA**

**CONCERTACION COMPONENTE AMBIENTAL DE LOS
INSTRUMENTOS DE ORDENAMIENTO TERRITORIAL DE LOS
MUNICIPIOS (EOT, PBOT, POT)**



www.cornare.gov.co



PLAN DE GESTION AMBIENTAL REGIONAL PGAR

- Es el instrumento de planificación estratégico de largo plazo de las CAR
- Permite orientar su gestión e integrar **las acciones de todos los actores regionales** con el fin de que el proceso de desarrollo avance hacia la sostenibilidad de las regiones.
- vigencia de mínimo 10 años.

PLAN DE GESTIÓN AMBIENTAL REGIONAL 2014-2032

Servicios ecosistémicos y adaptación al cambio climático, un Pacto por la sostenibilidad del oriente Antioqueño



www.cornare.gov.co



MARCO ESTRATÉGICO

FORTALECIMIENTO INSTITUCIONAL Y COMUNITARIO PARA LA GESTIÓN AMBIENTAL REGIONAL

PROMOCIÓN DE UNA CULTURA AMBIENTAL REGIONAL

PLANIFICACIÓN, ORDENAMIENTO AMBIENTAL DEL TERRITORIO Y GESTIÓN DEL RIESGO

GESTIÓN PRODUCTIVA SOSTENIBLE

GESTIÓN INTEGRAL DE LOS RECURSOS NATURALES Y SUS SERVICIOS ECOSISTÉMICOS

SERVICIOS
ECOSISTEMICOS

ADAPTACION AL CAMBIO CLIMATICO



ESTADO PLANES DE ORDENAMIENTO TERRITORIAL

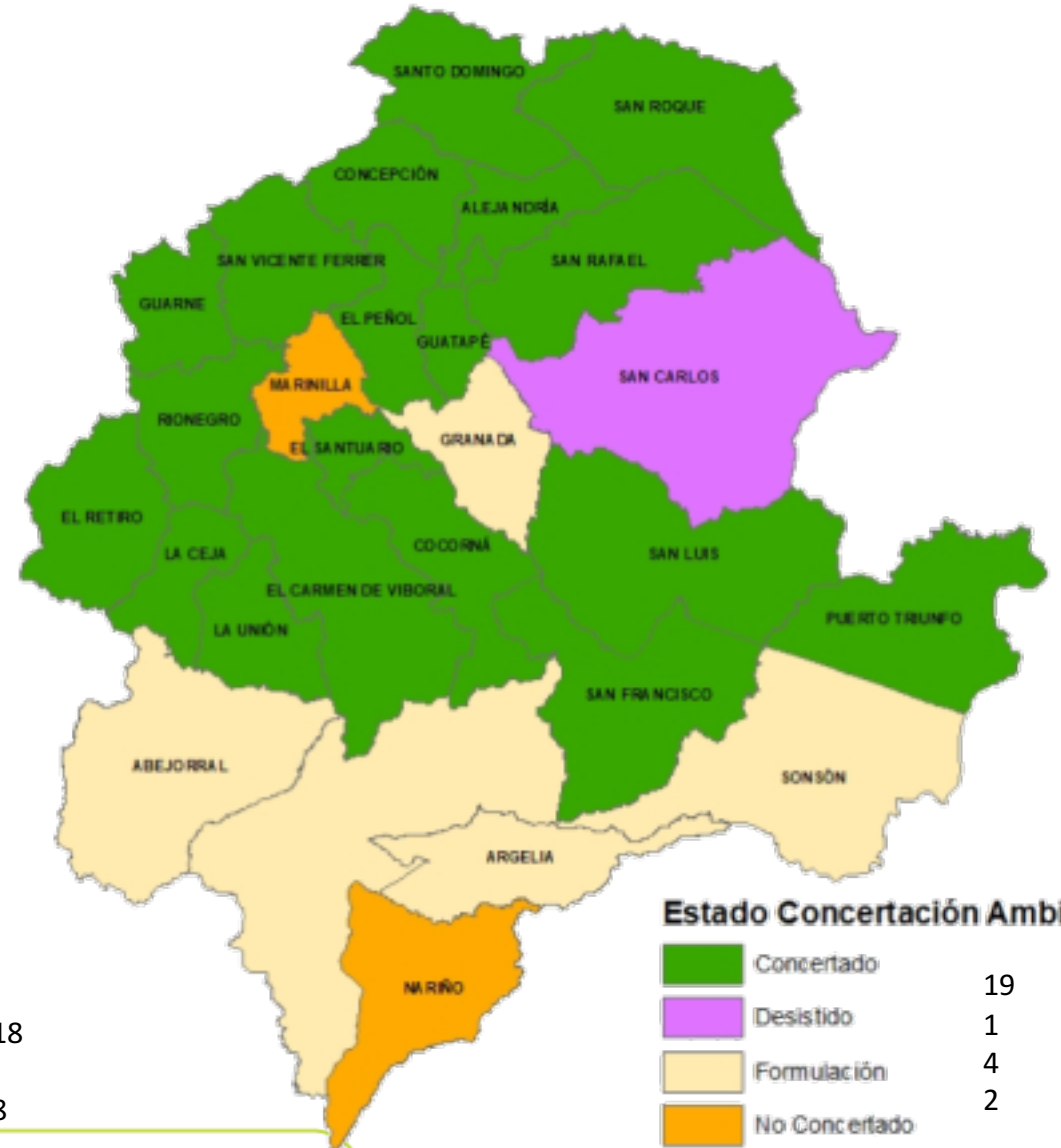
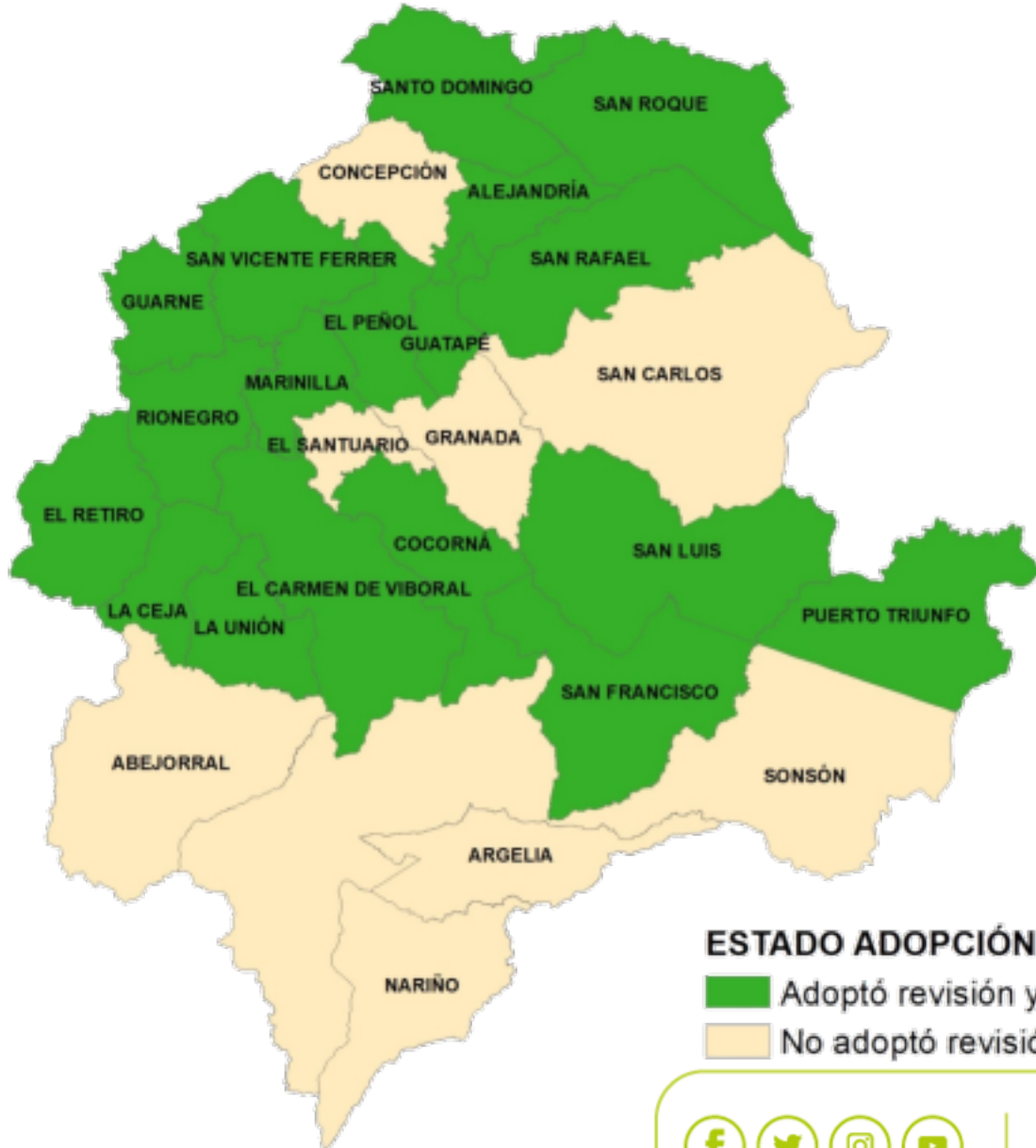

www.cornare.gov.co



PLAN DE ORDENACIÓN Y MANEJO DE LA CUENCA HIDROGRÁFICA "POMCA"

Instrumento a través del cual se realiza la **planeación del uso coordinado del suelo**, de las **aguas**, de la **flora** y la **fauna** y el **manejo de la cuenca** entendido como la **ejecución de obras y tratamientos**, en la perspectiva de **mantener el equilibrio** entre el **aprovechamiento social y económico** de tales recursos y la **conservación de la estructura físico -biótica** de la cuenca y particularmente del **recurso hídrico**.



FASES DEL POMCA

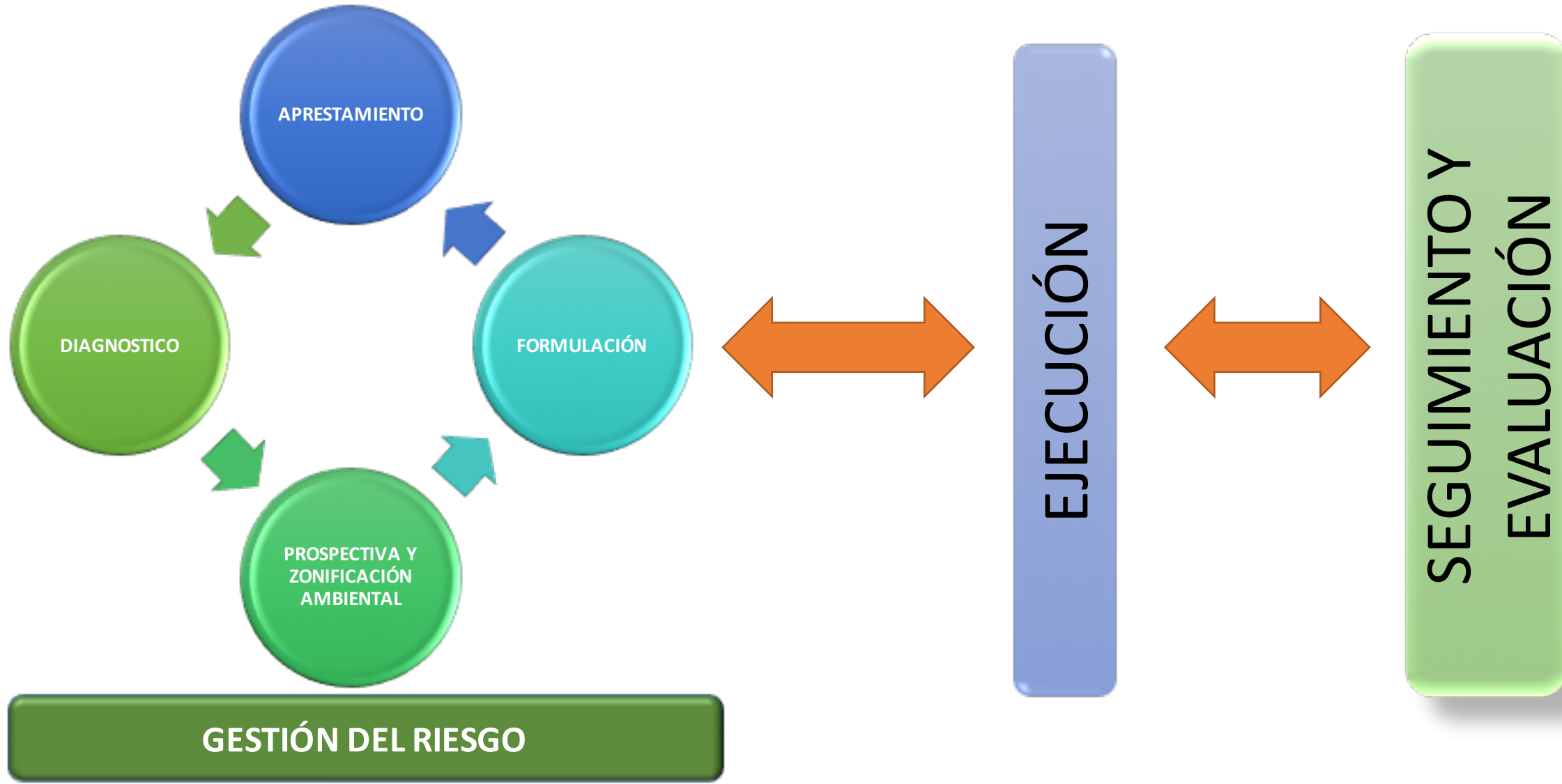

CUENCAS – JURISDICCIÓN CORNARE

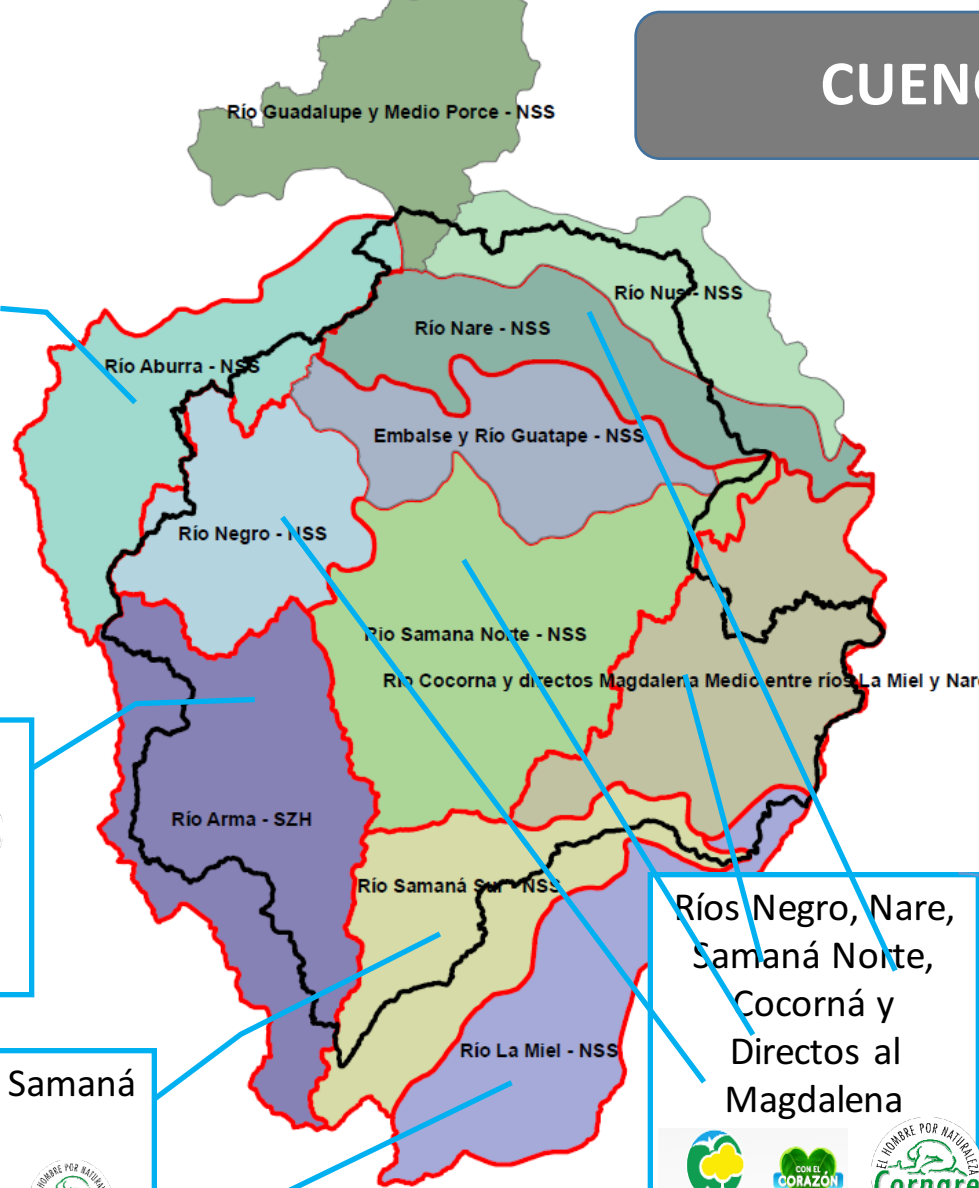

Río Aburrá

El ambiente es de todos Minambiente

Río Arma

El ambiente es de todos Minambiente

Río La Miel, Samaná Sur

El ambiente es de todos Minambiente

Ríos Negro, Nare, Samaná Norte, Cocorná y Directos al Magdalena

El ambiente es de todos Minambiente

Nombre Cuenca	Código	Área total Cuenca (ha)	Área Cuenca Jurisdicción CORNARE (ha)
Río La Miel - NSS	2305-02	117.012,69	4.567,00
Río Arma - SZH	2618	191.900,81	127.016,00
Río Cocorná y Directos al Magdalena Medio - NSS	2307	142.280,35	106.274,00
Río Samaná Norte - NSS	2308-03	200.829,97	194.080,00
Río Nare - NSS	2308-04	94.441,38	76.429,00
Río Samaná Sur - NSS	2305-01	116.573,20	67.611,00
Río Negro - NSS	2308-01	93.410,29	90.171,00
Río Aburra - NSS	2701-01	120.807,54	14.084,00
Embalse y Río Guatapé - NSS	2308-02	91.869,17	91.869,10
Río Nus - NSS	2308-05	80.684,19	33.350,77
Río Guadalupe y Medio Porce - NSS	2701-03	107.470,14	4.338,21
TOTAL		1.357.279,72	809.790,08



CONSOLIDADO ZONIFICACIÓN AMBIENTAL

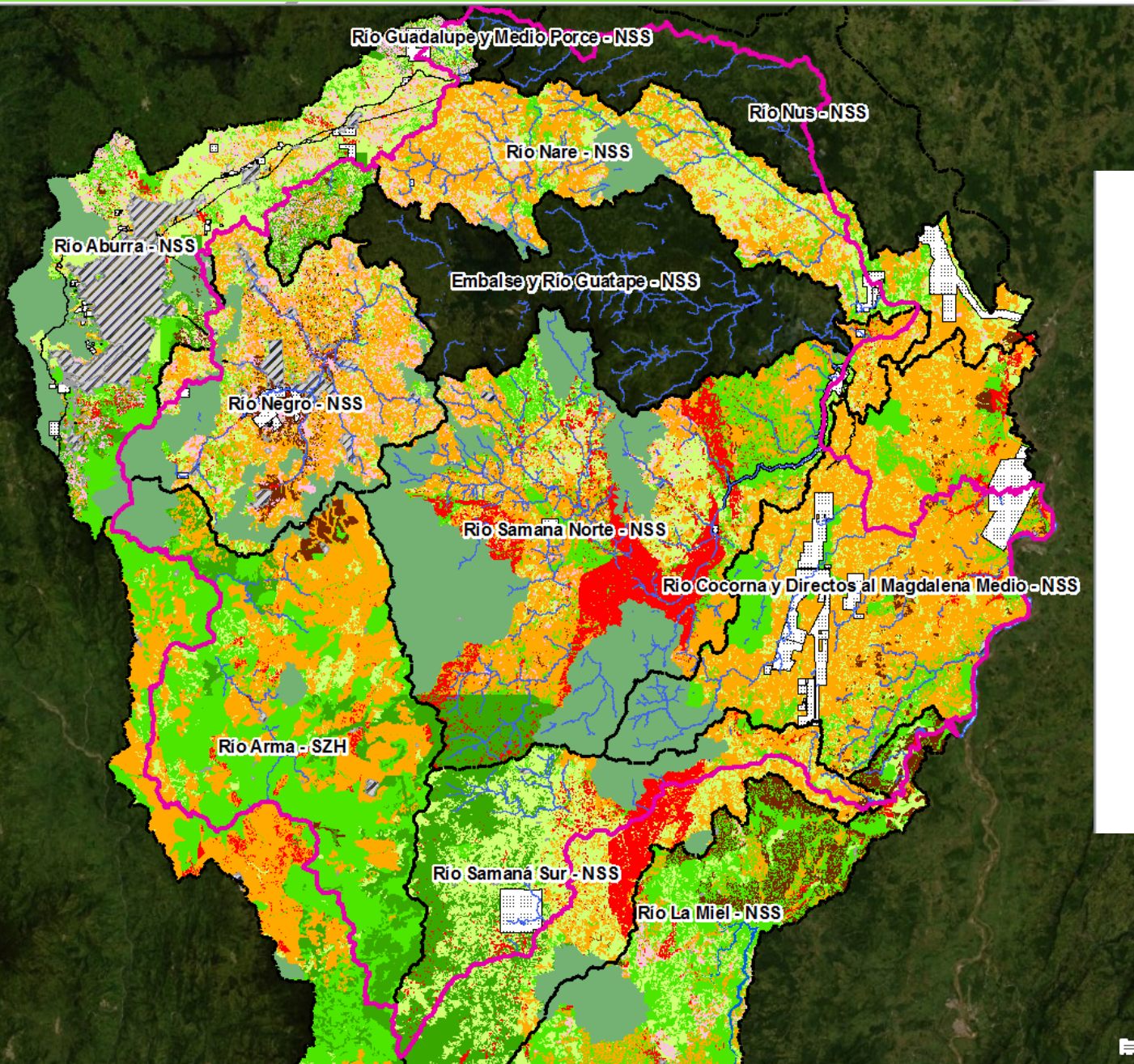

- LIMITE_CORNARE_CUENCAS
- LIMITES_CUENCAS_JURISD_CORNARE
- Zonificacion_Ambiental_POMCAS
Representation: Zonificacion_Ambiental_POMC_Rep
- Areas SINAP
- Areas de Amenazas Naturales
- Areas de importancia Ambiental
- Areas complementarias para la conservación
- Areas de restauración ecológica
- Areas de rehabilitación para la conservación
- Cuerpo de agua
- Areas agrícolas
- Areas Agrosilvopastoriles
- Areas de recuperación para el uso múltiple
- Areas Licenciadas Ambientalmente
- Otros usos (Tejido continuo de areas construidas)
- Areas urbanas, municipales y distritales

Porcentaje de área ordenada en región Cornare:

84%

IV.CO



ESTUDIOS DERIVADOS DE DEL PROCESO POMCAS

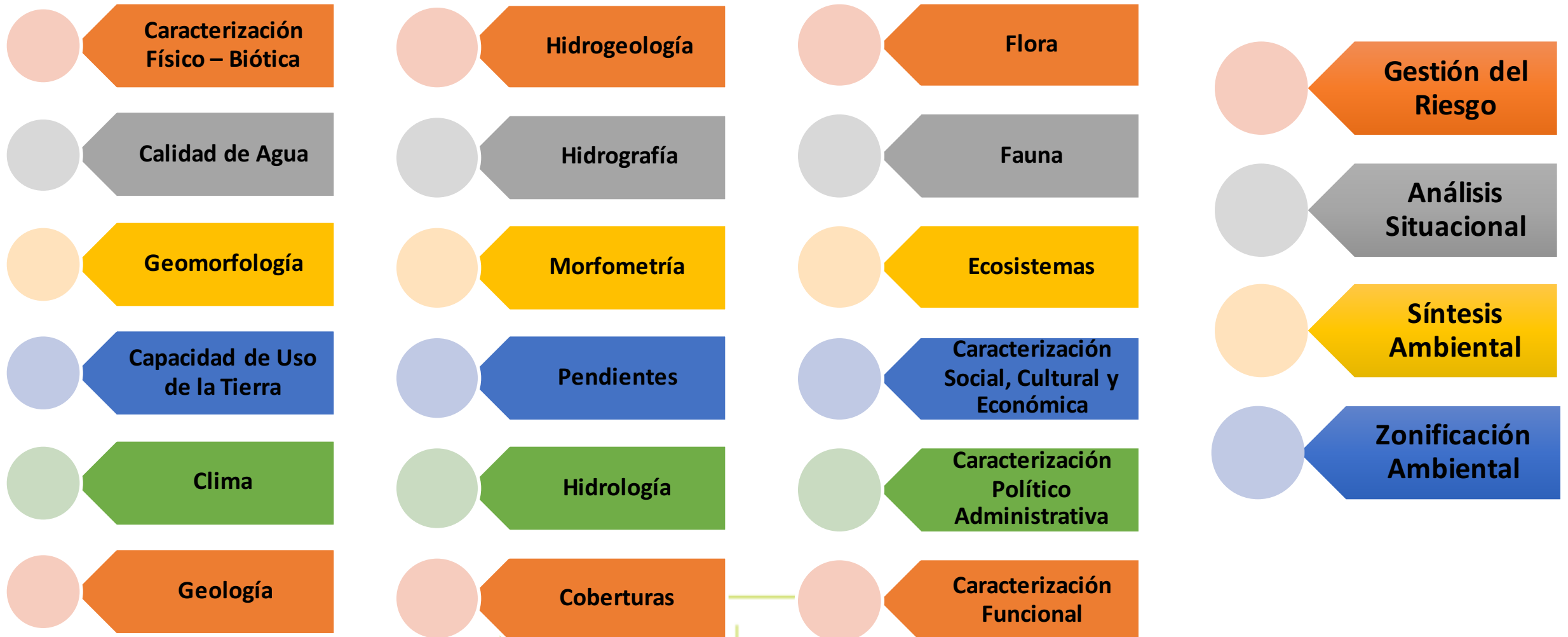

MACRO PROBLEMA EN LOS POMCA REGION CORNARE

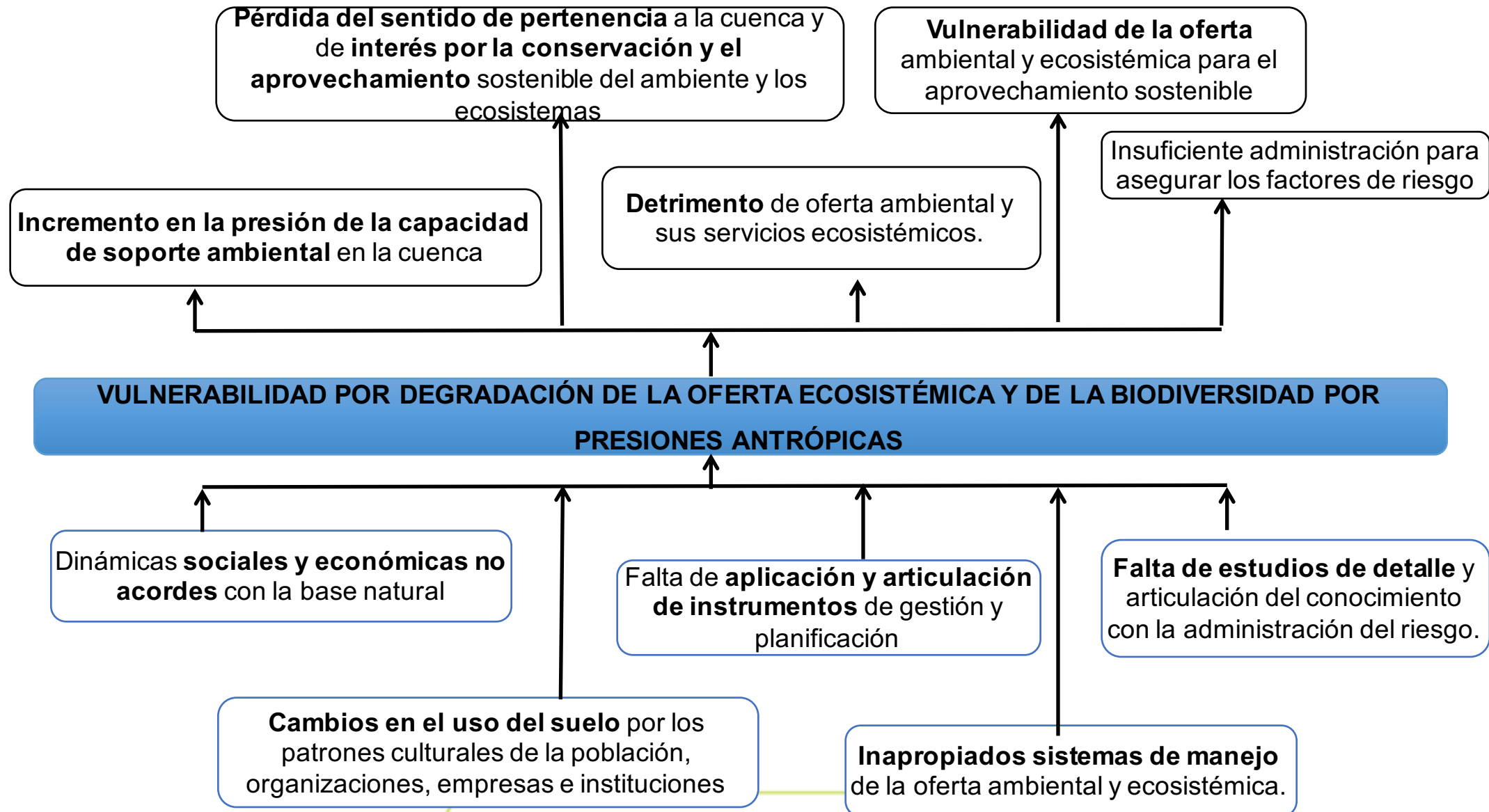

INSTANCIA DE PARTICIPACION DEL POMCA CONSEJO DE CUENCA Resolución 509 de 2013 (MADS)

Es la **instancia consultiva y representativa** de todos las personas que viven y desarrollan actividades dentro de la cuenca hidrográfica” (Decreto 1640 de 2012).

La estrategia de participación **deberá identificar las personas naturales y jurídicas, públicas y privadas, así como las comunidades étnicas que estén asentadas en la respectiva cuenca** hidrográfica y definir el proceso de conformación de los Consejos de Cuenca (Decreto 1640 de 2012).

Convenio 345 2020 Conciudadania – Cornare para la reconfiguración y el fortalecimiento de 6 Consejos de Cuenca en la región Cornare.



www.cornare.gov.co



ESTRATEGIA DE IMPLEMENTACIÓN POMCAS

Reglamentación

- Modificación Acuerdos Corporativos

Instrumentación normativa del POMCA

Socialización

- Zonificación
- Componente programático – cambio climático – gestión del riesgo

Municipio a municipio

Articulación

- Con instrumentos de planeación corporativos

Plan de Acción
Plan de Gestión Ambiental Regional
Plan de Crecimiento Verde y Desarrollo
Compatible con el Clima

Armonización

- Con instrumentos normativos corporativos
- Con instrumentos normativos municipales – incorporación al POT

Incorporación en los POT

Gestión

- Identificación actores
- Liderar Consejos de Cuenca
- Gestión proyectos

Relacionamiento con actores clave

Seguimiento

- A componente programático
- A implementación en instrumentos de planificación local y regional

Indicadores
Ejecución proyectos
Implementación en entes territoriales

GOBERNANZA



www.CORNARE.gov.co





Síguenos en:



www.cornare.gov.co

